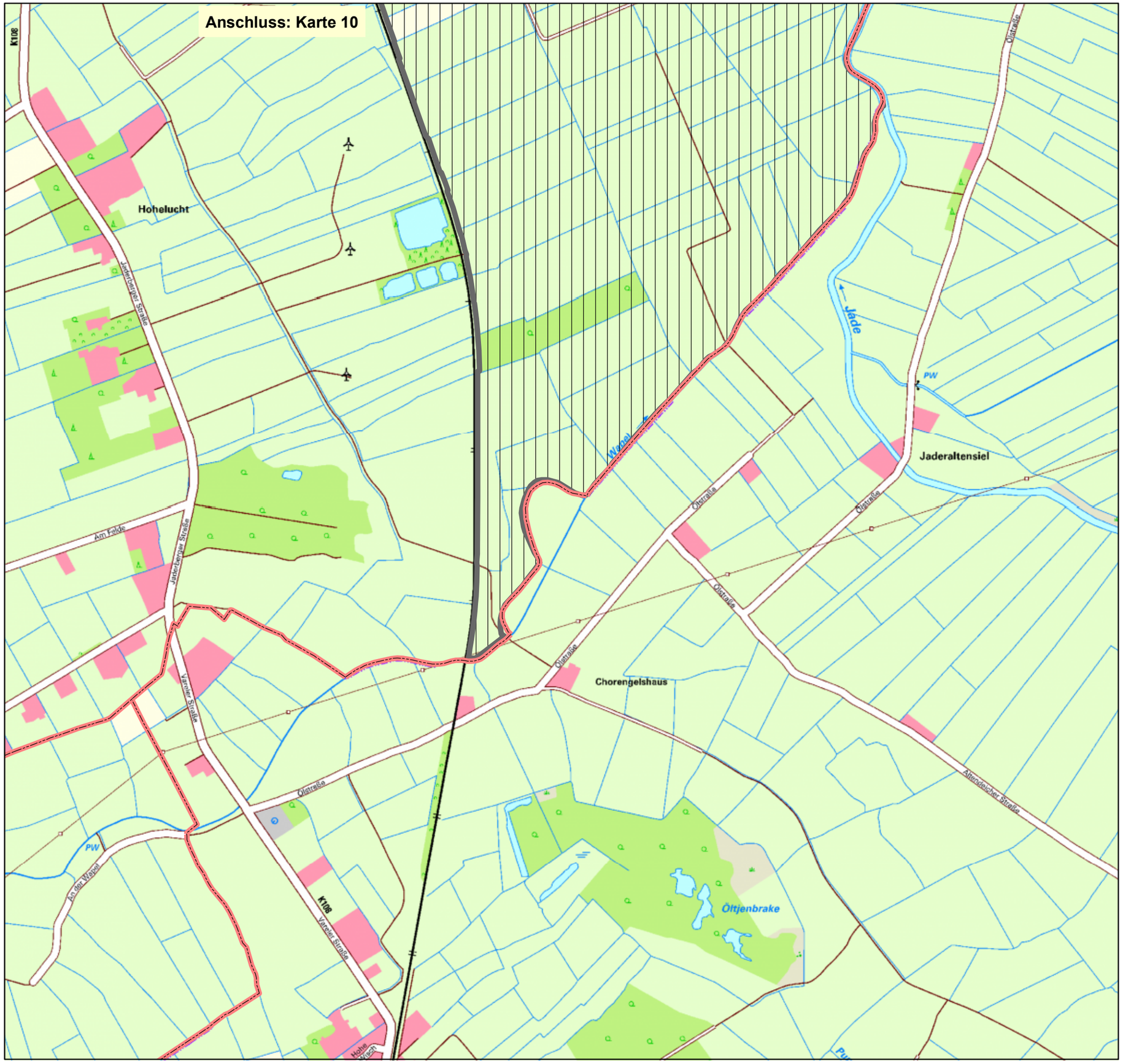


# Karte 11 zum Landschaftsschutzgebiet "Marschen am Jadebusen - West" in den Gemeinden Sande, Zetel, Bockhorn und Stadt Varel, Landkreis Friesland vom

## Geltungsbereich der Verordnung

Geltungsbereich

**Jever, den 2011**

**Landkreis Friesland**

**Sven Ambrosy**
**Landrat**

1:10.000

Landkreis Friesland