

Sitzung/Gremium	am:	
Ausschuss für Klimaschutz, Klimafolgenanpassung, Planung und Kreisentwicklung	19.02.2024	öffentlich
Kreisausschuss des Landkreises Friesland	28.02.2024	nicht öffentlich

Bezeichnung des Beratungsgegenstandes:

Stellungnahme zum Antrag auf Erteilung einer bergrechtlichen Bewilligung „Maja“ zur Aufsuchung und Gewinnung von Stein-, Kali-, Magnesia- und Borsalz nebst den mit diesen Salzen in der gleichen Lagerstätte auftretenden Salzen

Beschlussvorschlag:

Die Verwaltung wird damit beauftragt, die Stellungnahme zum Antrag auf die Erteilung einer bergrechtlichen Bewilligung „Maja“ beim Landesamt für Bergbau, Energie und Geologie in das Beteiligungsverfahren vom 08.12.2023 einzubringen.

Finanzielle Auswirkungen: <input type="checkbox"/> Ja <input checked="" type="checkbox"/> Nein						
Gesamtkosten der Maßnahmen (ohne Folgekosten)	Direkte jährliche Folgekosten	Finanzierung: Eigenanteil	objektbezogene Einnahmen	Sonstige einmalige oder jährliche laufende Haushaltsauswirkungen		
€ XXXXX	€ XXXX	€ XXXX	€ XXXX	€ XXXX		
Erfolgte Veranschlagung: <input type="checkbox"/> ja, mit € <input checked="" type="checkbox"/> Nein						
im <input type="checkbox"/> Ergebnishaushalt <input type="checkbox"/> Finanzhaushalt Produkt- bzw. Investitionsobjekt: XXXX						
Vorlage betrifft die demografische Entwicklung: <input type="checkbox"/> ja <input checked="" type="checkbox"/> nein		Vorlage hat negative Auswirkungen auf Klimaschutz: <input type="checkbox"/> ja <input checked="" type="checkbox"/> nein				
Falls ja, in welcher Art: XXXX		Vorlage hat positive Auswirkungen auf Klimaschutz: <input type="checkbox"/> ja <input checked="" type="checkbox"/> nein				
Vorlage bezieht sich auf XXX	MEZ Nr. 3 Titel: Standortqualitäten ausbauen und sichern	HSP Nr. 3.6 Titel: Umsetzung des RROP				
gez. Tammen Sachbearbeiterin	gez. Neuhaus Fachbereichsleiter	gez. Dr. Dehrendorf Dezernent	Kämmerei	Landrat		
Abstimmungsergebnis:						
Fachausschuss	einstimmig	Ja:	Nein:	Enth.:	Kts. gen.:	abw. Beschl.
Kreisausschuss	einstimmig	Ja:	Nein:	Enth.:	Kts. gen.:	abw. Beschl.
Kreistag	einstimmig	Ja:	Nein:	Enth.:	Kts. gen.:	abw. Beschl.

Begründung:

Die STORAG ETZEL GmbH, Beim Postweg 2, 26446 Friedeburg, hat beim LBEG den Antrag auf Erteilung der Bewilligung Maja zur Aufsuchung und Gewinnung von Stein-, Kali-, Magnesia- und Borsalz nebst den mit diesen Salzen in der gleichen Lagerstätte auftretenden Salzen gestellt. Das Bewilligungsfeld ist auf dem anliegenden Lageplan mit Überlagerung des Regionalen Raumordnungsprogrammes 2020 zu sehen.

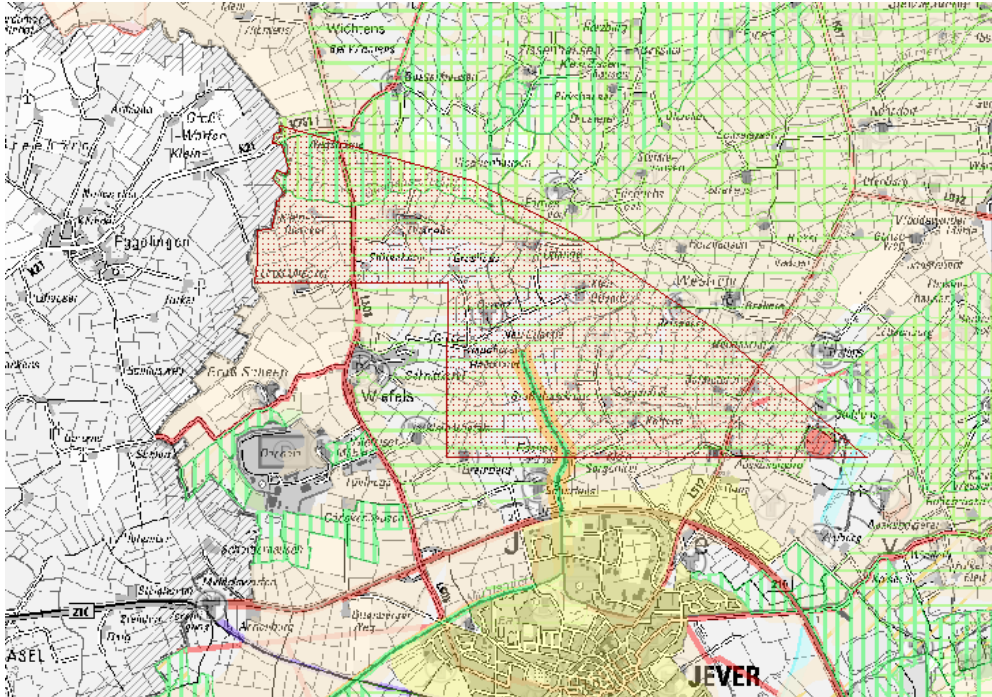

Das Arbeitsprogramm des Bewilligungsantrages sieht innerhalb des beantragten Zeitraumes von fünfzig Jahren u. a. Genehmigungsverfahren, den Bau von Bohrplätzen, Bohrungen sowie die Solung von Kavernen vor. Ein Betreiben der gespülten Kavernen, z.B. für die Speicherung von Wasserstoff, wird erst im Anschluss daran erfolgen.

Die jetzige Beteiligung des LBEG dient lediglich der Feststellung, ob entsprechend § 12 Abs. 1 S. 1 BBergG i. V. m. § 11 Nr. 10 BBergG überwiegende öffentliche Interessen die Aufsuchung im gesamten zuzuteilenden Feld ausschließen. Am Betriebsplanverfahren wird der Landkreis Friesland erneut beteiligt werden.

Herr Sodmann, Leiter der Öffentlichkeitsarbeit und Markscheidewesen, von der Storage Etzel GmbH wird das Vorhaben im Fachausschuss vorstellen sowie auf Rückfragen eingehen können. Weiterführende Informationen sind unter der Projekthomepage <https://www.storag-etzel.de/speicher/zukunftsprojekt-jever-berdum> einsehbar.

Der Entwurf der Stellungnahme des Landkreises ist als Anlage 1 der Vorlage beigelegt.

Anlage(n):

Anlage 1: Stellungnahme Landkreis Friesland zum Antrag auf Erteilung einer bergrechtlichen Bewilligung „Maja“